

SPECIALE MADE EXPO

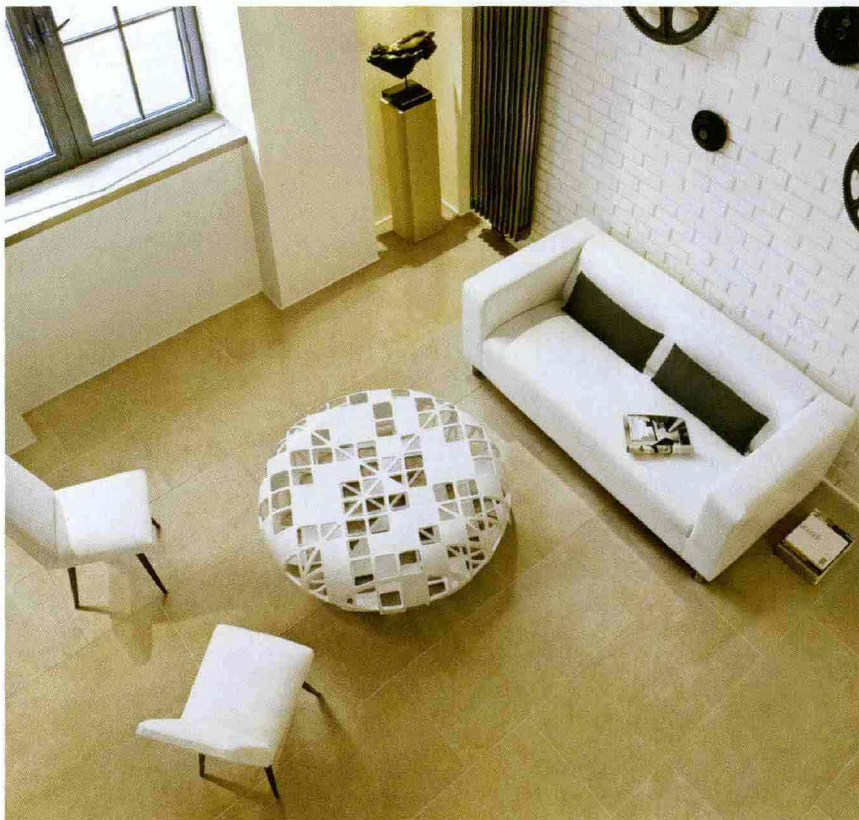

### Doppia finitura e materiale

In alto, un'altra variante della collezione **Pietra Mediterranea** di **Casa Dolce Casa** del gruppo **Florim Ceramiche**. In basso, gres fine porcellanato di spessore 10 mm nella doppia finitura lucida e satinata, una serie che prosegue il nuovo percorso Rex dedicato ai marmi, concentrandosi su un'unica, preziosa essenza. Il **Crema Marfil** è un marmo beige dai toni caldi.

**A partire da € 60/mq iva esclusa (Pietra Mediterranea);  
a partire da € 84/mq iva esclusa (Crema Marfil)**

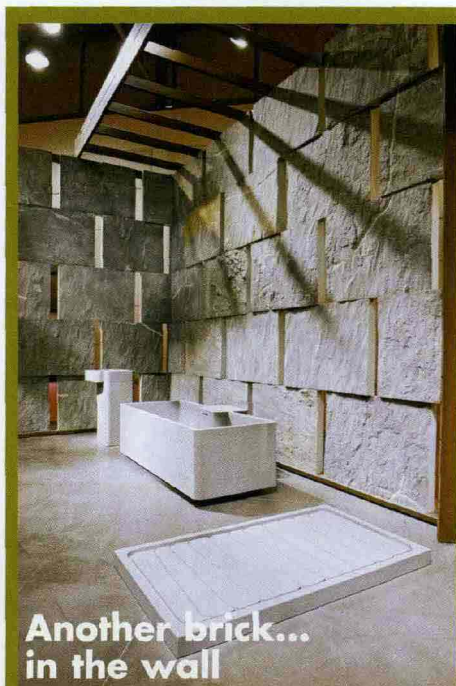

### Another brick... in the wall

Monocromo è ideato da VISTO Architectural Workshop e ospita la collezione Saturnia firmata da Philippe Nigro per **Pibamarmi**. L'involucro di Monocromo è sostenuto da un'intelaiatura metallica leggera su cui è stato fissato un rivestimento costituito da moduli di pietra del formato omogeneo di 100x70 cm, e di spessore variabile dai 6 agli 8 cm. Le lastre sono ricavate dalle scorze dei blocchi di Pietra Serena, cioè dalle facce esterne degli elementi tridimensionali che in genere vengono scartate all'avvio della filiera di normale trasformazione dell'arenaria toscana.

